

RISCHIO ESONDAZIONE

Comune	GIAGLIONE	SCHEDA 1
Località	Concentrico (San Giuseppe)	
Grado di rischio	R2 - Medio	

DATI GENERALI

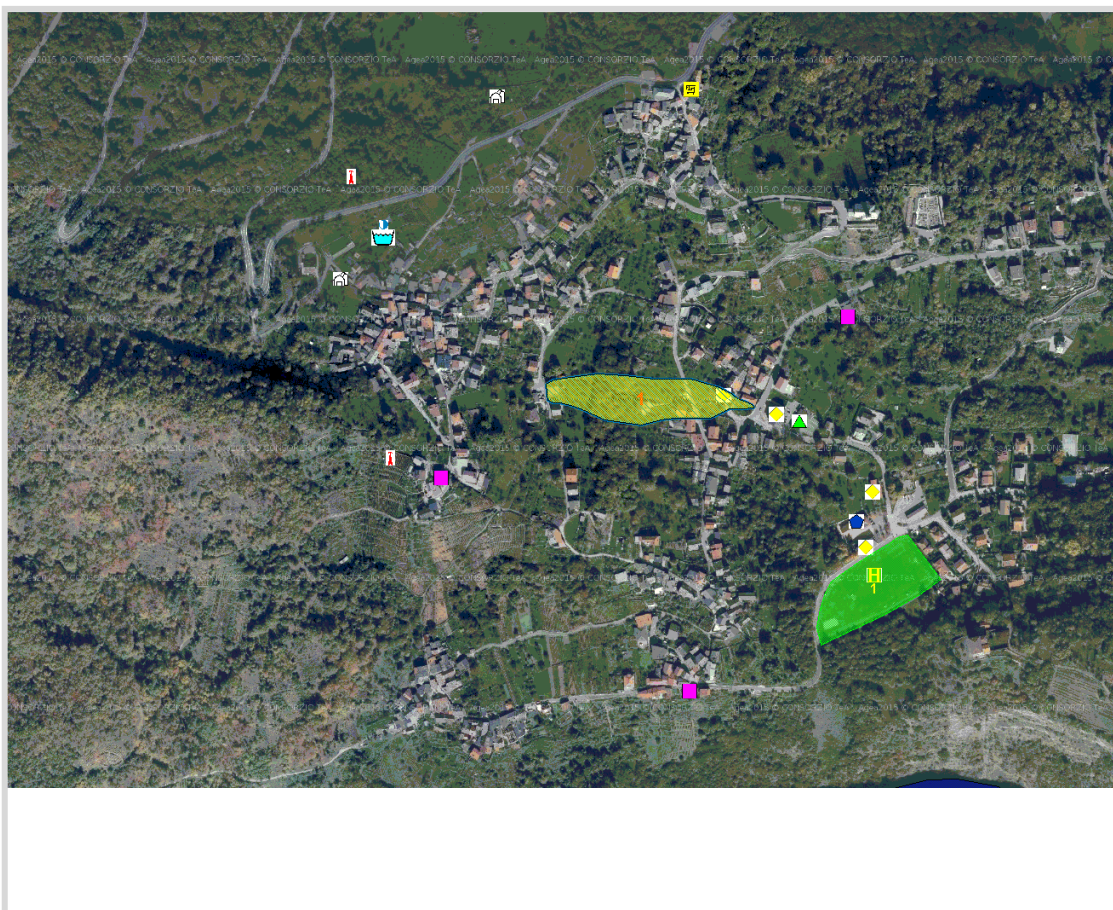

GisMaster-ProtezioneCivile - Estratto della cartografia

PERICOLOSITÀ TERRITORIALE

Descrizione del pericolo	Attività torrentizia del Canale Maria Bona

VULNERABILITÀ ANTROPICA

Popolazione esposta al rischio	
Infrastrutture esposte al rischio	<ul style="list-style-type: none"> - viabilità comunale - civili abitazioni



Immagine Google Street View

RISCHIO ESONDAZIONE

Comune	GIAGLIONE	SCHEDA 2
Località	C.ba Vaccina	
Grado di rischio	R3 - Elevato	

DATI GENERALI

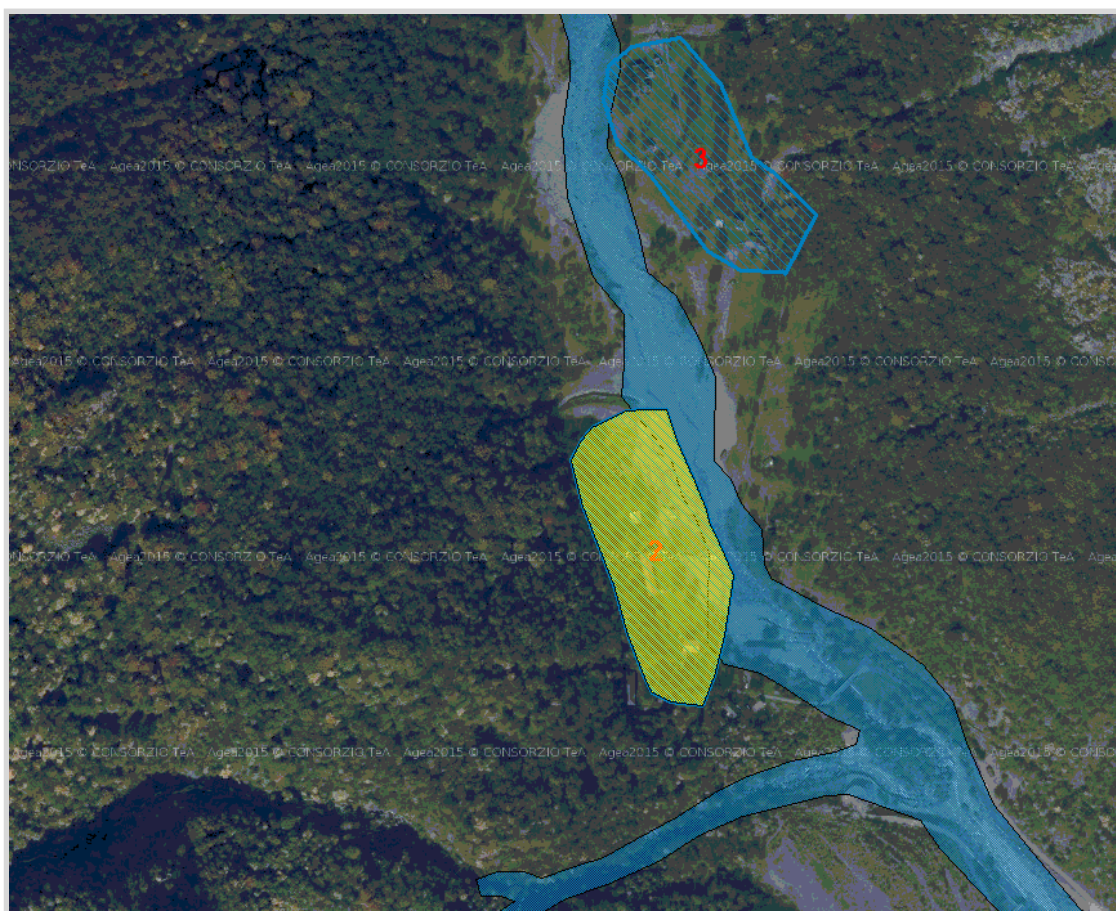

GisMaster-ProtezioneCivile - Estratto della cartografia

PERICOLOSITÀ TERRITORIALE

Descrizione del pericolo	Settore di territorio esondabile dal Comba Vaccina inserito in parte in "Fascia M - alluvioni poco frequenti - pericolosità media" della Direttiva Alluvioni.
--------------------------	---------------------------------------------------------------------------------------------------------------------------------------------------------------

VULNERABILITÀ ANTROPICA

Popolazione esposta al rischio	Nella stagione estiva circa 100 persone
Infrastrutture esposte al rischio	- viabilità comunale - civili abitazioni - case vacanze

*Immagine Google Street View*

RISCHIO ESONDAZIONE

Comune	GIAGLIONE	SCHEDA 3
Località	Zona San Giacomo	
Grado di rischio	R2 - Medio	

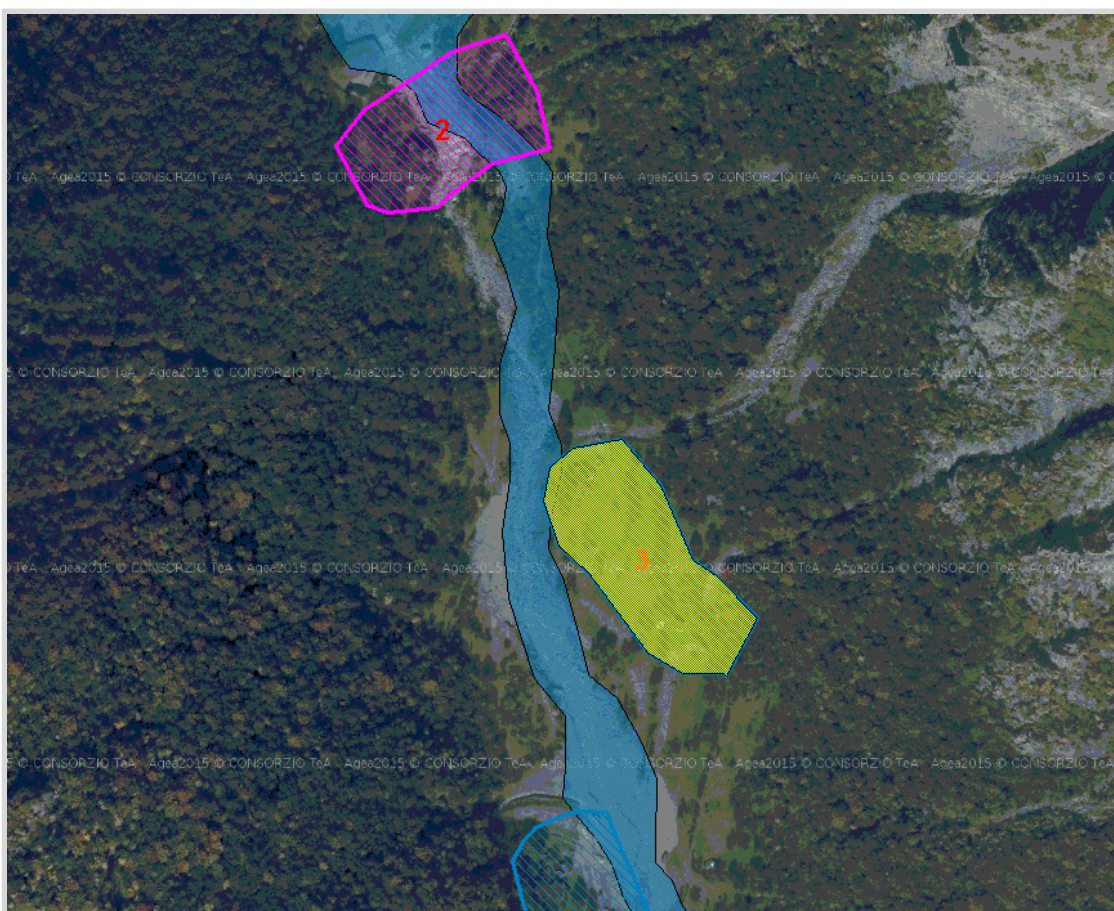
DATI GENERALI*GisMaster-ProtezioneCivile - Estratto della cartografia***PERICOLOSITÀ TERRITORIALE**

Descrizione del pericolo	Attività torrentizia del Rio che scorre in zona San Giacomo, nserito in parte in "Fascia H - alluvioni frequenti - pericolosità alta" della Direttiva Alluvioni.

VULNERABILITÀ ANTROPICA

Popolazione esposta al rischio	
Infrastrutture esposte al rischio	<ul style="list-style-type: none"> - viabilità comunale - civili abitazioni (seconde case)



Immagine Google Street View

RISCHIO FRANA

Comune	GIAGLIONE	SCHEDA 1
Località	Crolli SP255	
Grado di rischio	R2 - Medio	

DATI GENERALI

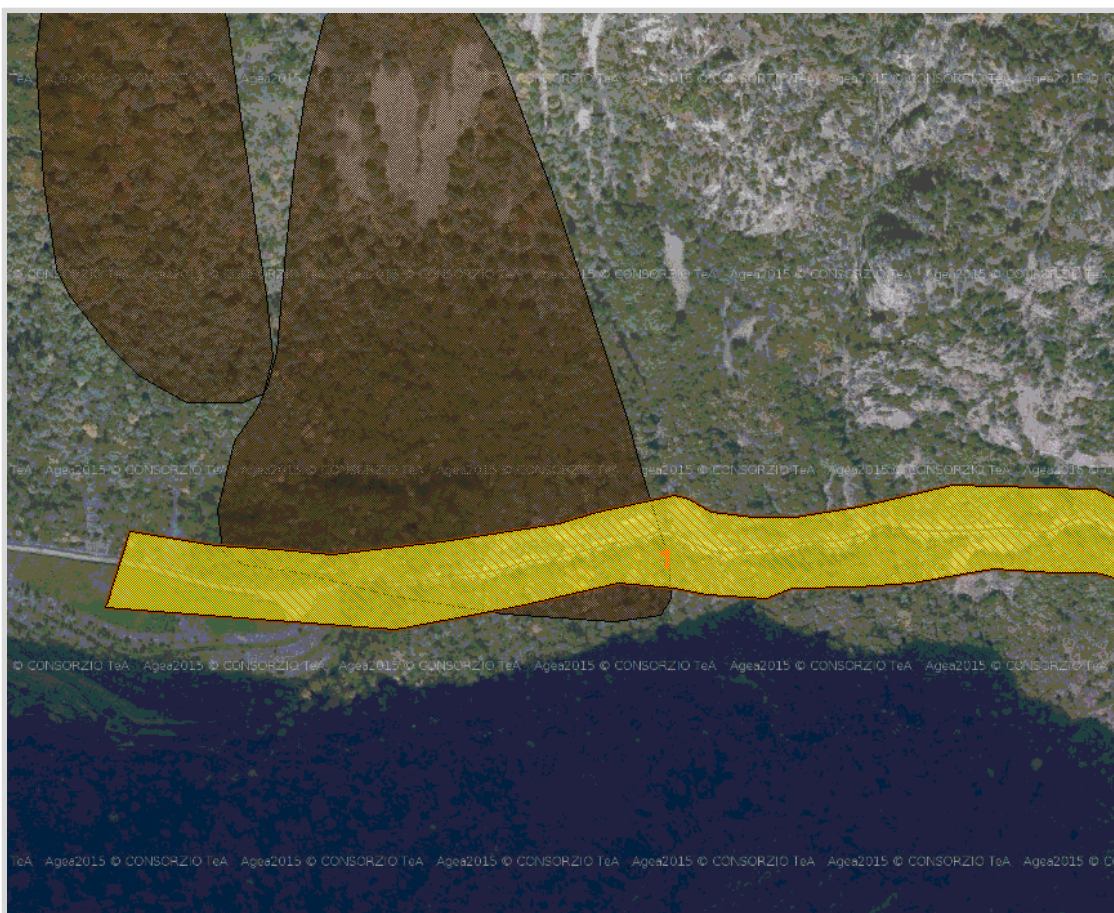

GisMaster-ProtezioneCivile - Estratto della cartografia

PERICOLOSITÀ TERRITORIALE

Descrizione del pericolo	Settore considerato in frana quiescente, con pericolo caduta massi appartenente ad un'area di dissesto molto estesa
--------------------------	---------------------------------------------------------------------------------------------------------------------

VULNERABILITÀ ANTROPICA

Data ultimo aggiornamento: 25/02/2020

Scheda 41

Popolazione esposta al rischio	
Infrastrutture esposte al rischio	- Strada principale 255

VULNERABILITÀ AL DANNO

Prevenzione	Pluviometro
Gestione dell'emergenza	Semafori ai limiti della zona di rischio per bloccare la strada

*Immagine Google Street View*

RISCHIO FRANA

Comune	GIAGLIONE	SCHEDA 2
Località	Colata di detrito zona Casa Rocet	
Grado di rischio	R2 - Medio	

DATI GENERALI



GisMaster-ProtezioneCivile - Estratto della cartografia

PERICOLOSITÀ TERRITORIALE

Descrizione del pericolo	Colata di detrito derivante dal rio Supita

VULNERABILITÀ ANTROPICA

--	--

Popolazione esposta al rischio

Infrastrutture esposte al rischio

- Strada Statale 25 del Moncenisio



Immagine Google Street View

RISCHIO FRANA

Comune	GIAGLIONE	SCHEDA 3
Località	Area Case Pradonio	
Grado di rischio	R2 - Medio	

DATI GENERALI

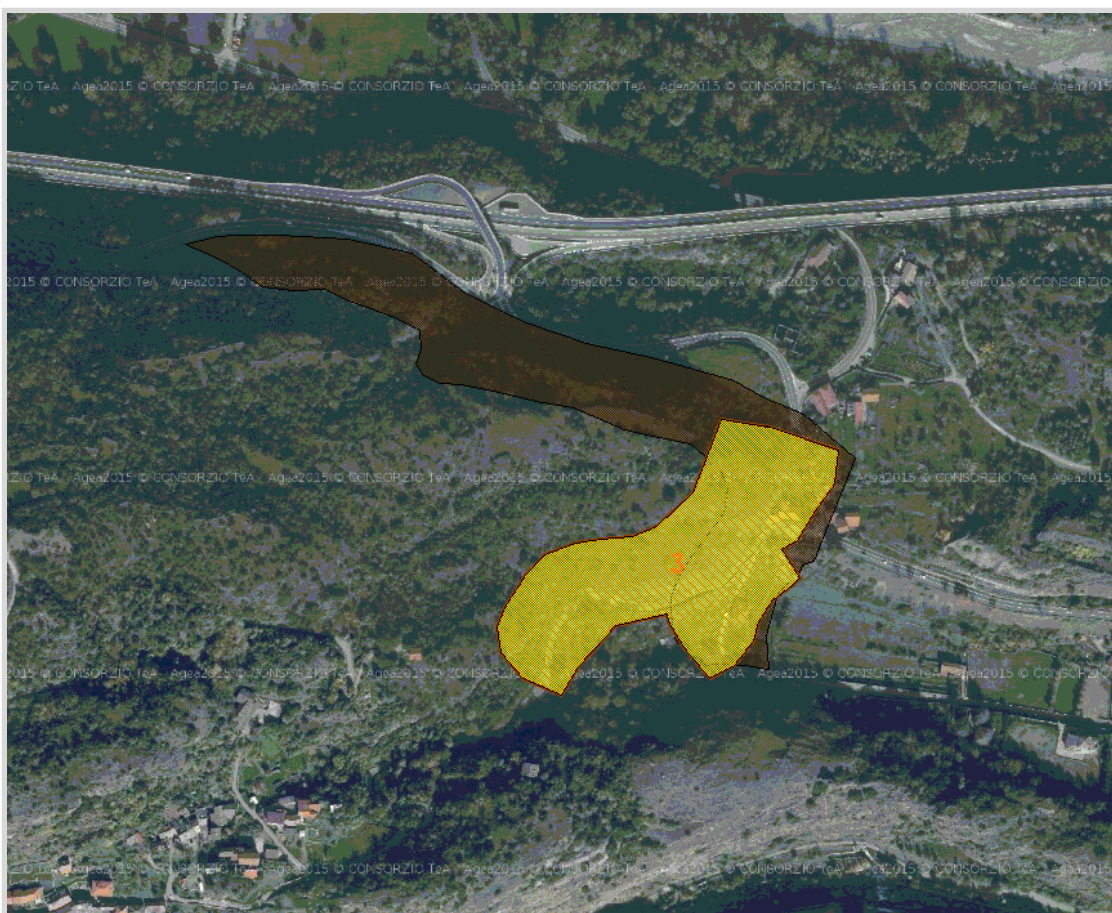

GisMaster-ProtezioneCivile - Estratto della cartografia

PERICOLOSITÀ TERRITORIALE

Descrizione del pericolo	Zona di territorio a rischio caduta massi

VULNERABILITÀ ANTROPICA

--	--

Analisi dei Punti Critici

Popolazione esposta al rischio	
Infrastrutture esposte al rischio	- viabilità comunale - civili abitazioni



Immagine Google Street View

RISCHIO FRANA

Comune	GIAGLIONE	SCHEDA 4
Località	Autostrada del Frejus	
Grado di rischio	R2 - Medio	

DATI GENERALI



GisMaster-ProtezioneCivile - Estratto della cartografia

PERICOLOSITÀ TERRITORIALE

Descrizione del pericolo	Caduta massi sui piloni autostradali

VULNERABILITÀ ANTROPICA

--	--

Analisi dei Punti Critici

Popolazione esposta al rischio

Infrastrutture esposte al rischio

- Autostrada del Frejus



Immagine Google Maps 3D

RISCHIO VALANGA

Comune	GIAGLIONE	SCHEDA 1
Località	sito Rio Supita - località Venaus, Giaglione	
Grado di rischio	R2 - Medio	

DATI GENERALI

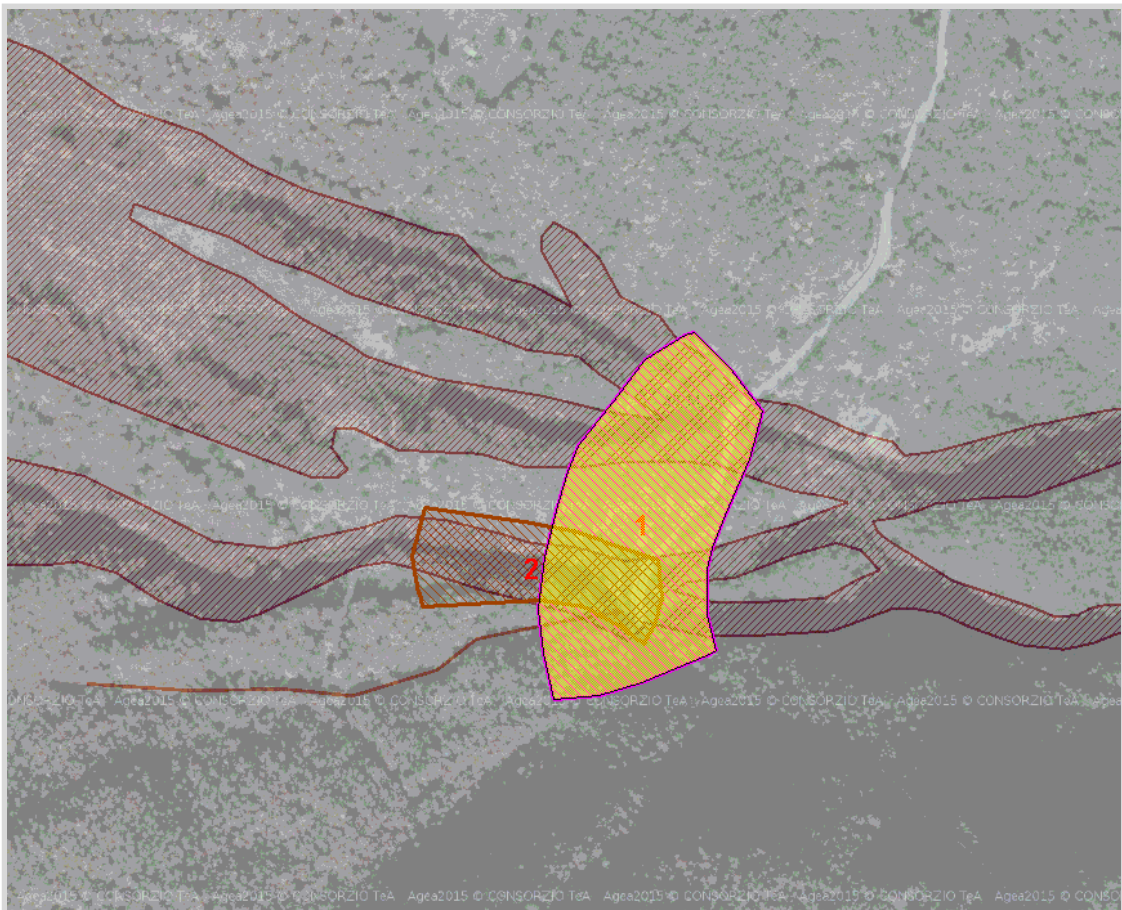

GisMaster-ProtezioneCivile - Estratto della cartografia

PERICOLOSITÀ TERRITORIALE

Descrizione del pericolo	Valanga del sito Rio Supita, distacco fra le creste e il limite del bosco con 1360 m di dislivello e frequenza da 10 a 30 anni.
--------------------------	---------------------------------------------------------------------------------------------------------------------------------

VULNERABILITÀ ANTROPICA

Popolazione esposta al rischio	
Infrastrutture esposte al rischio	- Strada Statale 25 del Moncenisio

VULNERABILITÀ AL DANNO

Prevenzione	
Gestione dell'emergenza	Piano di gestione valanga



Immagine Google Street View

RISCHIO VALANGA

Comune	GIAGLIONE	SCHEDA 2
Località	sito Grange Bonomen - località Giaglione	
Grado di rischio	R2 - Medio	

DATI GENERALI

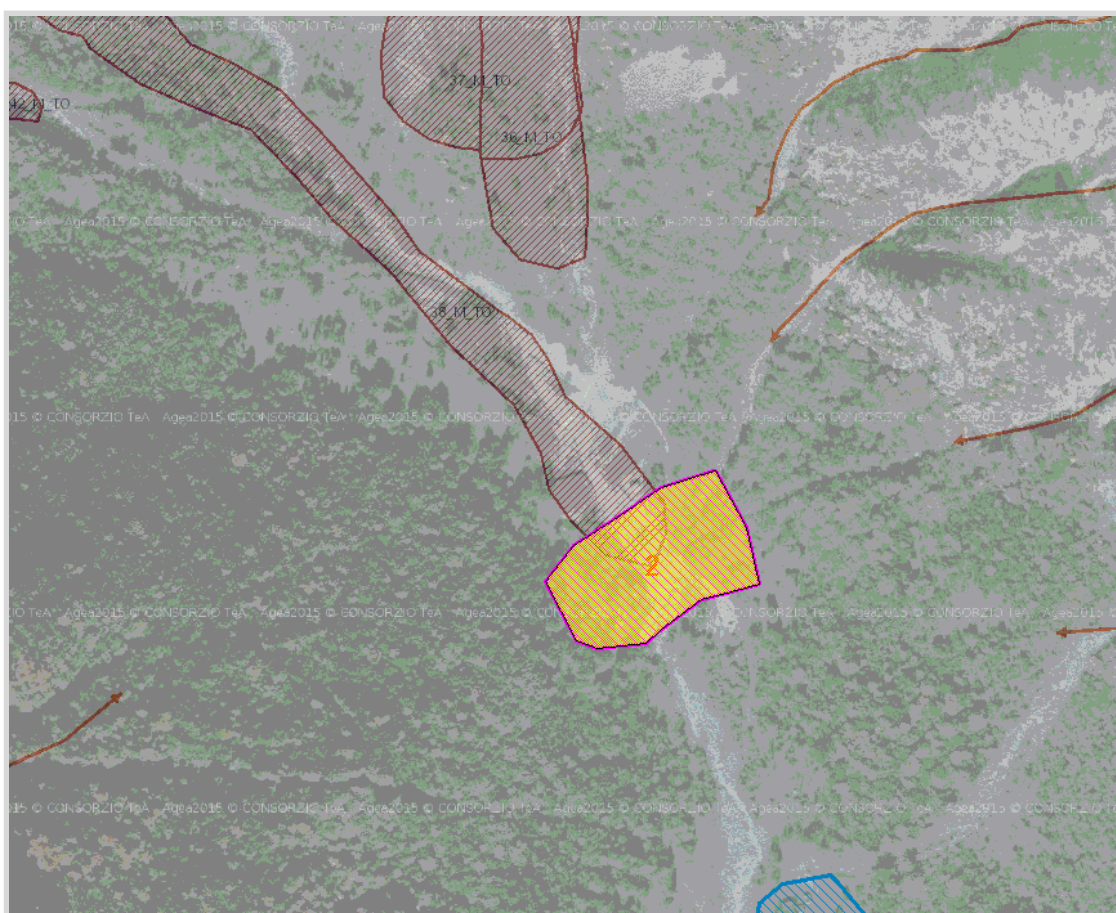

GisMaster-ProtezioneCivile - Estratto della cartografia

PERICOLOSITÀ TERRITORIALE

Descrizione del pericolo	Valanga del Vallone sito Grange Bonomen, distacco nella zona delle creste con 1690 m di dislivello e frequenza da 10 a 30 anni.
--------------------------	---------------------------------------------------------------------------------------------------------------------------------

VULNERABILITÀ ANTROPICA

Popolazione esposta al rischio	
Infrastrutture esposte al rischio	- viabilità comunale - civili abitazioni (seconde case)



Immagine Google Street View